

Saúde Oral

Tudo o que deve saber sobre as desvitalizações dentárias



Dr.^a Susana Falarde Ramos
Médico Dentista

Clinicamente designado por endodontia a desvitalização dentária é uma sub-especialidade do âmbito da micro-cirurgia que permite efectuar tratamentos ao interior da raiz de um dente

eliminando nervo, vasos e produtos resultantes de infecções.

Quando devemos fazer um Endodontia?

Sempre que um dente apresenta carie profunda com envolvimento pulpar (nervo) deve ser desvitalizado, abcesso da raiz e ainda em algumas situações previas à colocação de coroas ou espigões (pivots).

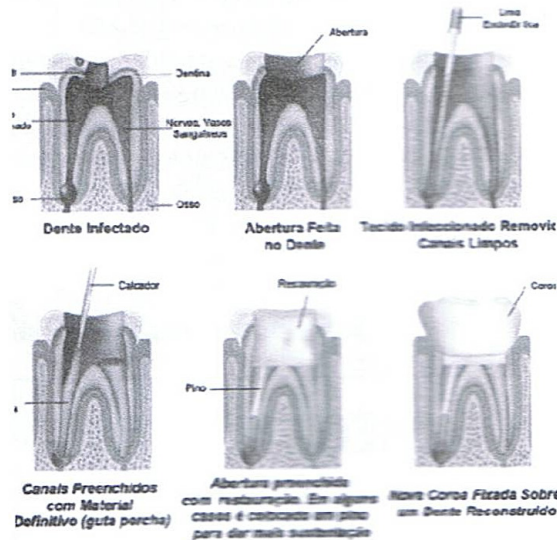

Um dente desvitalizado parte-se?

A cárie dentária é por si só uma situação que contribui para a fragilidade da estrutura dentária, o processo de desmineralização é muito destrutivo do esmalte e dentina. Quando um dente é submetido a uma desvitalização, todo tecido cariado tem de ser eliminado, este procedimento na grande maioria das vezes fragiliza a estrutura da coroa dentária o qual torna difícil a sua reconstrução e prognóstico. Idealmente nestas condições deverá ser efectuada uma coroa metal - cerâmica ou cerâmica pura, de forma a permitir a longevidade do dente em boca.

Um dente desvitalizado altera de cor?

A descoloração de um dente desvitalizado pode ocorrer, se durante os procedimentos e etapas do tratamento surgir sangramento interno em consequência da inflamação aguda (pulpite) e hiperemia (aumento de fluídos internos na raiz) ou em alguns casos estar associado a traumatismo que envolva a posição da raiz no maxilar. Também alguns produtos utilizados poderão reagir com as condições em boca de cada paciente.

Nestas situações poderão ser efectuadas sessões de branqueamento interno de forma a recuperar a cor original do esmalte.

Os dentes de leite podem ser desvitalizados?

Sim, podem. Qualquer dente leite pode ser desvitalizado, existem no entanto algumas considerações a ter, tais como: idade do paciente; o estado de reabsorção da raiz

do dente (em algumas vezes a exodôncia é o mais indicado); situação da coroa dentária.

A grande vantagem é a manutenção do espaço para o dente substituto e a garantia da função mastigatória.

O que é o dique de borracha?

O dique é um campo operatório e que isola o dente do meio oral. Facilita o tratamento, uma vez que o dente deve estar o mais isolado possível, quando é efectuada a endodontia mas também é um auxiliar de protecção ao utente prevenindo acidentes, como por ex: lesões da mucosa e deglutição de instrumentos.

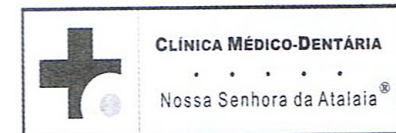
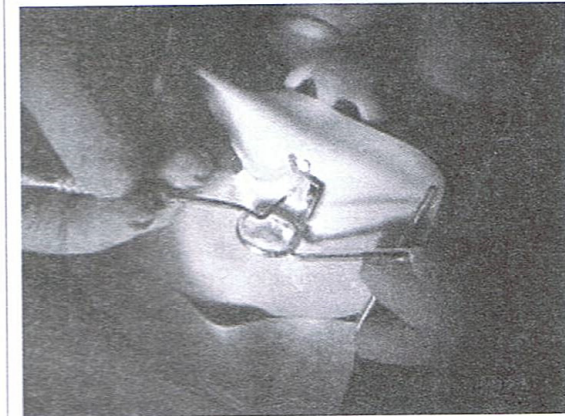

Dr.^a Susana Falarde Ramos, Consulta de Endodontia
www.clinicadaatalaia.com
Rua dos Ex-votos, 211 - 2870-723 Atalaia
Telf. 212 308 097